

BILLA - WERBEMAST
2006



DI CHRISTIAN AUE
TRAGWERKSPLANUNG
STRUCTURAL DESIGN

Projekt / Project:

Überarbeitung des Designs der Mastkonstruktion mit beleuchtetem und drehbarem Werbeträger sowie Optimierung der Stahlbaufertigung und der Wartung.

Auftraggeber / Client:

REWE International AG

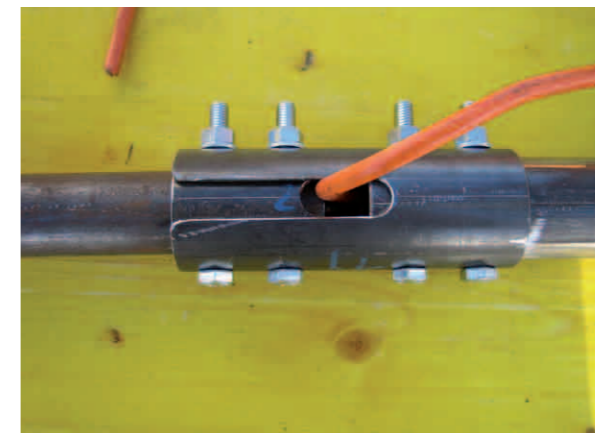
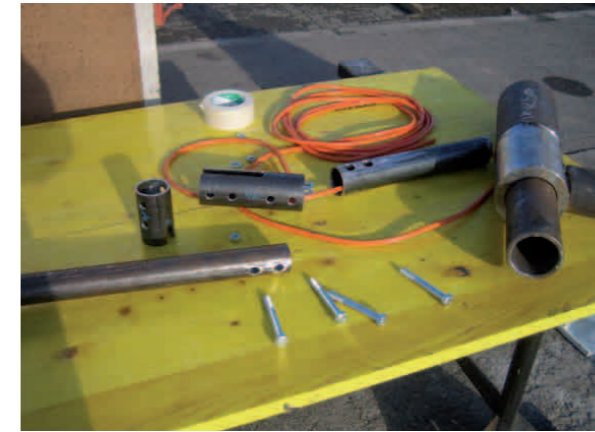

Dipl. Ing. Christian Aue

Staatlich befugter und beideter Ziviltechniker /
Ingenieurkonsultent für Bauwesen

Civil Engineer / Structural Design

Riedstraße 51,
A-1140 Wien

*Riedstrasse 51,
A-1140 Vienna, Austria*

T: +43-1-416 39 00

M: office@c-aue.at

W: www.c-aue.at